

MANUALUL PRODUSULUI

UMIDIFICATOR

CONFORT BREZĂ

1,2L - 3,2L

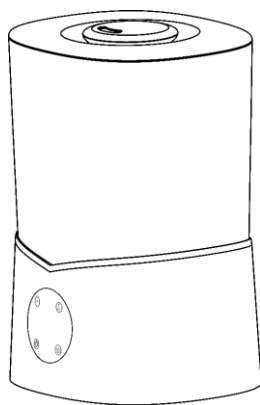

VOLT
POLSKA

VOLT POLSKA Sp. z oo ul.
Bitwy pod Płowcami 76
81-771 Sopot
www.voltpolska.pl

Vă mulțumim pentru achiziționarea **umidificator BREEZE COMFORT (1,2L & 3,2L) de la VOLT Polska**. Vă rugăm să citiți acest manual de utilizare înainte de a porni dispozitivul.

AVERTISMENT: PENTRU A EVITA RISCUL DE SOC ELECTRICE, ASIGURAȚI-VĂ ÎNTOTDEAUNA CĂ PRODUSUL ESTE DECONECTAT DE LA PRIZA ELECTRICĂ ÎNAINTE DE MONTARE, DEMONTARE, RELOCARE, ÎNTREȚENȚE SAU CURĂȚARE.

1. Pentru a utiliza mai bine această mașină, citiți mai întâi instrucțiunile cu atenție.
2. Nu demolați, reparați, modificați neautorizat aparatele electrice.
3. Dacă cablul de alimentare este deteriorat, acesta trebuie înlocuit de producător, departamentul său de service sau alt personal similar pentru a evita pericolul.
4. Curățați sau mutați, vă rugăm să opriți alimentarea și să deconectați ștecherul.
5. Nu porniți starea electrică pentru a evita arderea componentelor electronice interne.
6. Munca mașinii, vă rugăm să puneți copilul nu poate atinge gama.
7. Munca mașinii, nu atinge chiuveta în diferite componente.
8. Nu trageți de cablul de alimentare deconectați ștecherul sau mâinile ude ating ștecherul de alimentare.
9. Această mașină poate fi utilizată numai în interior.
10. Cablul de alimentare nu se îndoaie sau presiunea puternică.
11. Furtuni sau pe termen lung, nu scoateți ștecherul.
12. Adulții trebuie să supravegheze copiii pentru a se asigura că copiii nu se joacă cu mașina.
13. Vă rugăm să plasați într-un loc plat și solid, evitați înclinarea.
14. Nu adăugați în apă nu este producția companiei, supravegherea sau pentru a permite adăugarea de substanțe.
15. Nu utilizați producția, supravegherea sau permisiunea companiei pentru a utiliza aparatele curate din material.
16. Vă rugăm să țineți departe de sursele de căldură, să evitați lumina directă a soarelui și să încercați să stați departe de mobilă, aparate de uz casnic pentru a evita umezeala.
17. Nu introduceți în priza electrică și aparatele electrice sub cărțile și prosoapele și alte obiecte așezate.
18. Vă rugăm să utilizați la temperatura normală a camerei (temperatura 5 ~ 40 C, umiditate relativă < 80 % RH).
19. Nu mutați produsul în timp ce lucrați sau când există apă în chiuvetă.
20. Curățare pentru a evita defectarea apei în interiorul produsului.

PREZENTARE GENERALĂ A UMIDIFICATORULUI

1. Capac de apă
2. Display LED
3. Alimentare (ON/OFF)
4. Cronometru
5. Iluminare LED
6. Aburire

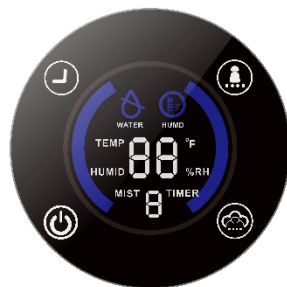
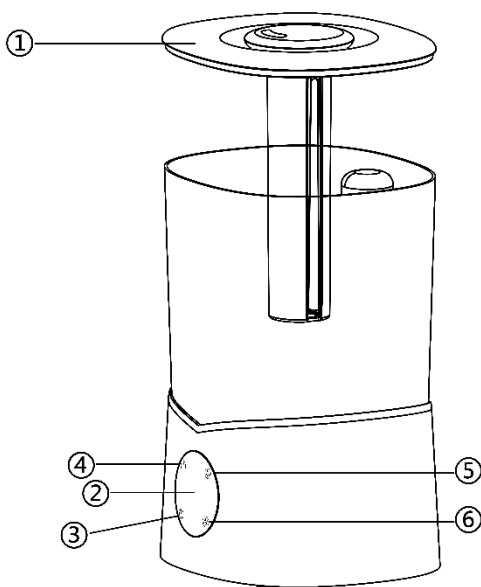

Parametrii tehnici

Operațiunea

1. Deschideți capacul de apă (1) al umidificatorului și umpleți cu apă de la robinet și purificați apă.
2. Apăsați butonul de pornire/oprire (3) de pe panoul de comandă pentru a porni aparatul. Temperatura mediului în °C și umiditatea relativă curentă a aerului în % sunt afișate pe afișajul LED(2).
3. Apăsați butonul Mist (6) pentru a alege viteza dorită pentru ceață.
4. Apăsați butonul Timer (4) pentru a selecta durata de funcționare dorită. Este posibil să setați „2H”, „4H”, „6” sau „8H”.
5. Apăsați butonul de iluminare LED (5), există diferite schimbări de culoare. (Culoarea reală va prevala).

Goliți rezervorul de apă:

Dacă nu îl folosiți o perioadă lungă de timp, ridicați capacul, mențineți rezervorul înclinat în linie cu baza, vă rugăm să goliți apa din rezervor pentru a evita mirosul.

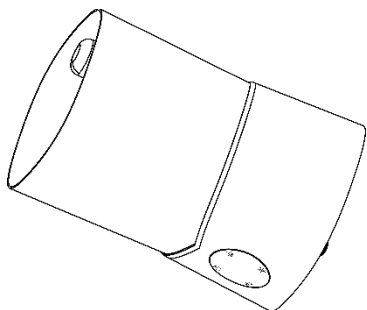

CURĂȚARE ȘI ÎNTREȚINERE

NOTĂ: Înainte de curățarea aparatului, deconectați întotdeauna ștecherul de la priză.

1. NU scufundați dispozitivul în apă și NU îl stropiți cu alte lichide.
2. NU folosiți solvenți sau alte produse chimice pentru curățarea acestuia. Când nu îl folosiți, după ce îl curățați, depozitați ventilatorul într-un loc uscat.
3. Când ați terminat de utilizat ventilatorul la sfârșitul sezonului, ștergeți orice praf pentru a-l menține în stare bună de funcționare pentru sezonul următor; dacă este necesar demontați grila și scoateți ventilatorul; curățați-le cu o cârpă moale umedă.
4. Scoateți rezervorul de apă și curățați-l cu apă caldă; înainte de a înlocui rezervorul de apă din unitate, asigurați-vă că este complet uscat.

SPECIFICAȚIE

PUTERE: 25W (1,2L); 25W (3,1L)

TENSIUNE: 100-240V~ 50Hz

DIMENSIUNE: 148/131/278mm

Metoda de inspecție și eliminare a defectiunilor

Dacă umidificatorul dvs. nu funcționează, vă rugăm înainte de a solicita serviciul de întreținere pentru următoarea inspecție.

Vina fenomen	Analiza cauzei	Metoda de excludere
Indicatorul luminos nu este afișat	1. Alimentarea nu este conectată 2. Comutatorul de alimentare nu este deschis	1. Porniți alimentarea 2. Porniți comutatorul de alimentare
Indicator luminos, cu vântul, fără ceață	Volumul de ceață este setat la nivelul minim	Setați în poziția de ceață dorită
Pulverizați un mic cantitate	1. Pentru energie - scară de cip 2. Apa murdară sau timpul de stocare a apei este lung 3. Temperatura scăzută a apei 4. Volumul de ceață setat la treapta minimă	1. Curățare - pentru - cip 2. Adăugați un mic cantitatea de apă fierbinte la chiuvetă 3. Înlocuirea apei curate 4. Setați la ceață necesară
Ceața se scurge din capacul rezervorului sau în jurul duzei	1. Capacul rezervorului și rezervorul cu un spațiu liber 2. Duza și capacul rezervorului cu un spațiu liber	1. Scoateți capacul rezervorului, capacul din spate 2. Duza cu umezire
Zgomot anormal	1. Mai puțină apă, provocând rezonanță 2. Așezați masa pentru a rezona	1. Adăugați apă în rezervor 2. Așezat pe o suprafață fermă și stabilă
Indicator luminos, rezervor de apă, dar arată întotdeauna starea apei (roșu)	Plutitorul este blocat	Trageți plutitorul, lăsați activitățile de sus în jos netede

CARD DE GARANȚIE

DATE CUMPĂRĂRII	
ADRESA DE TRANSPORT	
SEMĂNĂTURA/ȘTAMBLA	
DESCRIEREA DAUNEI	
COMENTARIII DE SERVICIU	

COMPLETAȚI DACĂ ESTE NEVOIE

(*) Cruce incorectă

Sunt de acord să plătesc costul reparației invertorului din cauza:

* expirarea perioadei de garanție / * garanția nulă

Înainte de a continua cu reparația, service-ul va informa telefonic
despre costurile exacte ale reparației.

Vă rugăm să atașați o copie a documentului de achiziție (chitanță sau factură)
la plângere.

Reglementările complete ale reparațiilor de service pot fi găsite pe site-ul nostru
www.voltpolska.pl

