MANUAL DE INSTRUCȚIUNI

Senzor de mișcare PIR E2

Veți avea nevoie de aplicația Nous Smart Home. Scanați codul QR sau descărcați-l de pe **linkul direct**

PRECAUȚII

- Citiți cu atenție acest manual.
- Utilizați produsul în limitele de temperatură și umiditate specificate în fișa tehnică.
- Nu instalați produsul în apropierea surselor de căldură, cum ar fi calorifere etc.
- Nu lăsați dispozitivul să cadă și să fie supus sarcinilor mecanice.
- Nu utilizați detergenți activi chimic și abrazivi pentru curățarea produsului. Utilizați o cârpă umedă de flanel pentru aceasta.
- Nu dezasamblați singur produsul - diagnosticarea și repararea dispozitivului trebuie efectuate numai într-un centru de service autorizat.

Aflați despre senzorul de mișcare

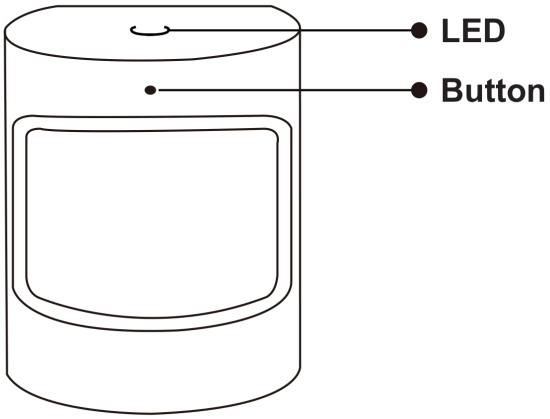

Buton
Resetare sau intrați în modul de configurare: apăsați și mențineți apăsat butonul timp de 5 secunde până când LED-ul albastru clipește, dispozitivul va intra în modul de configurare

LED-
ul clipește: dispozitivul intră în modul de configurare a rețelei Zigbee (se pregătește pentru conectarea gateway-ului) OPRIT: dispozitivul este în starea de așteptare

Ghid de Instalare Rapida

Notă: Vă rugăm să vă asigurați că gateway-ul este adăugat și online înainte de următorul pas

- (Dacă ați instalat NOUS Smart Home pe telefonul dvs. mobil, vă rugăm să treceți la pasul 2) Scanați codul QR sau căutați NOUS Smart Home în APP Store sau Google Play pentru a instala APP (noul utilizator trebuie să înregistreze mai întâi contul).
- Deschideți aplicația NOUS Smart Home, pe pagina de pornire smart gateway, faceți clic pe: Zigbee Smart Gateway

1

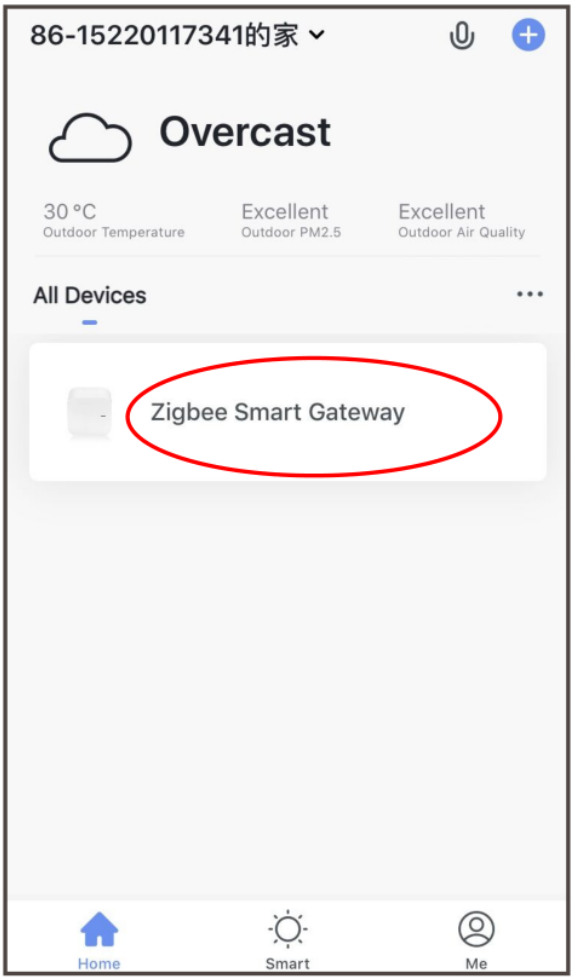
86-15220117341的家
Overcast
30 °C
Outdoor Temperature
Excellent
Outdoor PM2.5
Excellent
Outdoor Air Quality
All Devices
Zigbee Smart Gateway
Home
Smart
Me

2 Click "+Add subdevice"

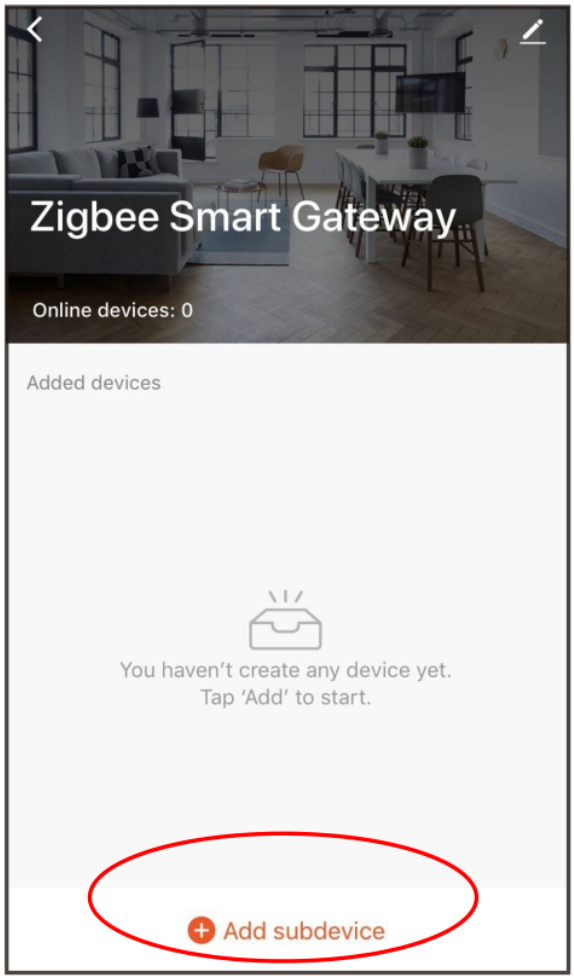

3

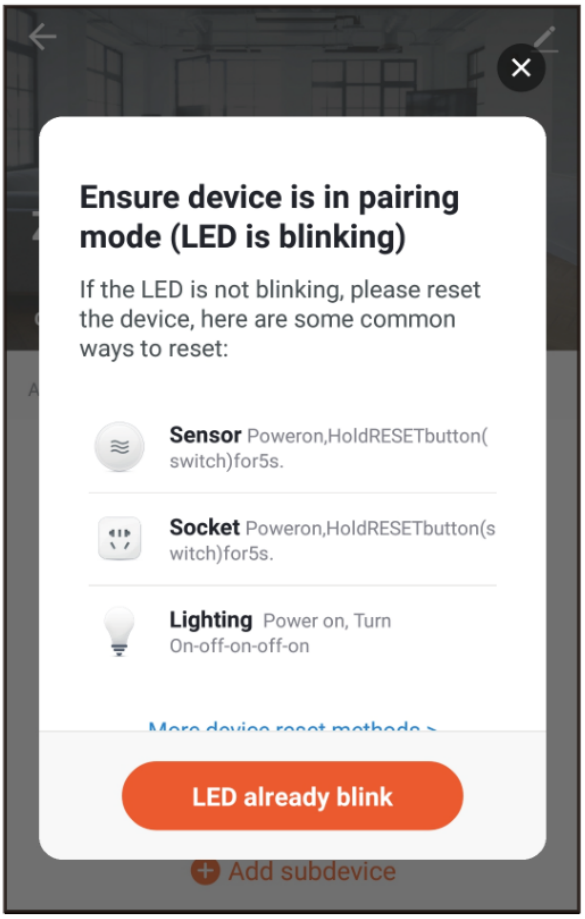

- Scoateți foaia de izolație și apăsați butonul de resetare timp de 5 secunde, până când LED-ul albastru clipește, apoi faceți clic pe „LED-ul deja intermitent” în aplicație.

4

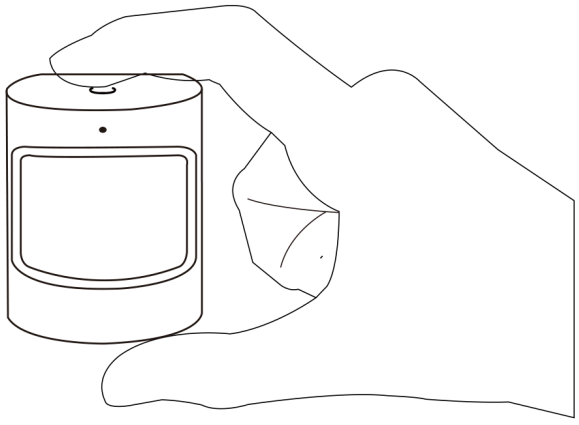

- Așteptând câteva secunde, puteți vedea că acest dispozitiv este afișat și îl puteți redenumi.



- Instalați senzorul la locul de care aveți nevoie, Înălțimea de instalare ar trebui să fie de 1,2-2,1 metri. Intervalul de detectare este de 120 de grade.

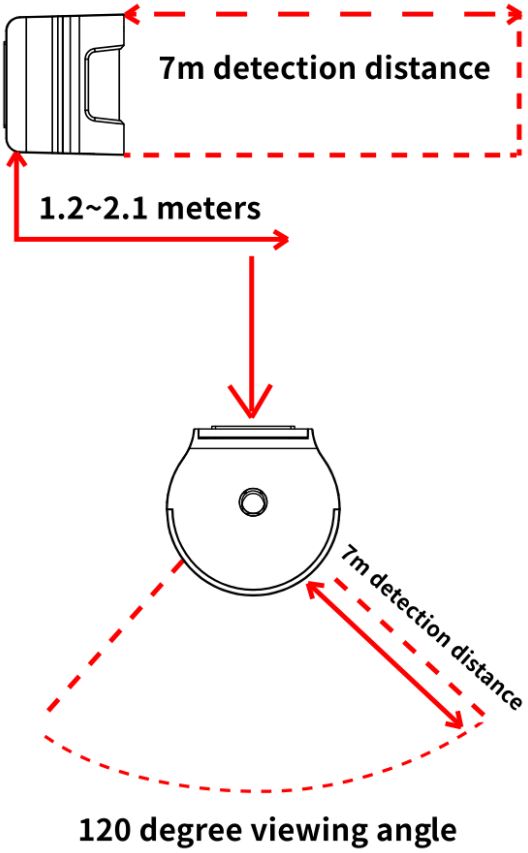

Înlocuiți bateria

- Deschideți capacul din spate al dispozitivului

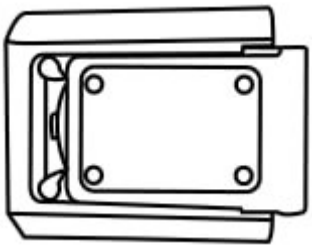

- Introduceți noua baterie în compartimentul bateriei (vă rugăm să observați pozitiv și negativ al bateriei)

